

3-kamer app.
aan Nieuwe
Vecht



Seramstraat 50

8022 NN Zwolle

VRAAGPRIJS € 465.000 K.K.



Seramstraat 50

8022 NN Zwolle

Woonoppervlakte

92 M²

Inhoud

332 M³

Bouwjaar

2009

Energielabel

A

VvE-bijdrage

€ 56,- P/M

Vraagprijs

€ 465.000 K.K.

Kenmerken

Overdracht

Vraagprijs	€ 465.000,- k.k.
Servicekosten	€ 56,-
Gas	€ 160,-
Aanvaarding	In overleg

Bouw

Type object	Appartement, benedenwoning
Woonlaag	1e woonlaag
Soort bouw	Bestaande bouw
Bouwperiode	2009
Dakbedekking	Bitumen
Type dak	Platdak
Isolatievormen	Volledig geïsoleerd

Oppervlaktes en inhoud

Gebruiksoppervlakte wonen	92 m ²
Inhoud	332 m ³
Oppervlakte overige inpandige ruimten	9 m ²

Indeling

Aantal bouwlagen	1
Aantal kamers	3 (waarvan 2 slaapkamers)
Aantal badkamers	1

Locatie

Ligging	Aan rustige weg In woonwijk
---------	--------------------------------

Tuin

Type	Zonneterras
Hoofdtuin	Ja
Oriëntering	Zuiden
Staat	Normaal

Energieverbruik

Kenmerken

Energie label	A
CV ketel	
CV ketel	Intergas HR-combiketel
Warmtebron	Gas
Bouwjaar	2009
Combiketel	Ja
Eigendom	Eigendom
Uitrusting	
Warm water	CV-ketel
Verwarmingssysteem	Centrale verwarming Vloerverwarming
Heeft kabel-tv	Ja
Glasvezelaansluiting aanwezig	Ja
Tuin aanwezig	Ja
Beschikt over een internetverbinding	Ja
Heeft schuur/berging	Ja
Heeft ventilatie	Ja
Vereniging van Eigenaren	
Ingeschreven bij de KvK	Ja
Jaarlijkse vergadering	Ja
Periodieke bijdrage	Ja
Reservefonds	Ja
Meer jaren onderhoudsplan	Ja
Onderhoudsverwachting	Ja
Opstal verzekering	Ja
Kadastrale gegevens	
Eigendom	Eigen grond

Gelijkvloers
op begane
grond



Omschrijving

PRACHTIG 3-KAMERAPPARTEMENT MET UITZICHT OP DE NIEUWE VECHT EN OLIEMOLEN DE PASSIEBLOEM

Als je droomt van gelijkvloers wonen met een adembenemend vrij uitzicht over de 'Nieuwe Vecht', dan is dit jouw kans! Dit te gekke appartement aan de Seramstraat in de wijk Molenoever heeft alles wat je zoekt. Gelegen op de begane grond van het appartementencomplex 'De Molenaar', biedt dit moderne appartement 2 ruime slaapkamers, een royale inpandige berging en een zonnig terras op het zuiden.

MIJMEREN OVER HET WATER EN HEERLIJK DICHTBIJ DE STAD

Dit appartement heeft niet alleen een fantastisch uitzicht op de 'Nieuwe Vecht', maar ook op de sfeervolle oude oliemolen 'de Passiebloem'. Het terras is de ideale plek om te genieten van de zon en het mooie uitzicht. De energiekosten zijn laag dankzij zonnepanelen, vloerverwarming en isolatie, waardoor het energielabel A heeft. Hier vind je rust en gezelligheid, met alle nodige voorzieningen op loopafstand.

INDELING:

- * Entree/hal, garderobe en meterkast.
- * Woonkamer met grote glaspui en tuindeur (voorzien van screens).
- * Open keuken met inbouwapparatuur zoals een inductie kookplaat, afzuigkap, combi-oven, koelkast, vrieslades en vaatwasser. Daarnaast heeft de keuken heel veel opbergruimte.
- * Bijkeuken met wasmachine-aansluiting en C.V.-installatie.
- * Toiletruimte met hangende wc en fonteintje.
- * 2 ruime slaapkamers.
- * Badkamer met inlopdouche, dubbele wastafel en 2e wc.
- * Inpandige berging met achteringang.

Met een luxe natuurstenen vloer met vloerverwarming is het appartement van alle gemakken voorzien.

KENMERKEN:

- * Bouwjaar: 2010
- * Gebruiksoppervlakte wonen: 92 m²
- * Inhoud: 332 m³
- * Verwarming en warm water: HR-combiketel Intergas (2009)
- * Terras op het Zuiden
- * Inpandige, grote berging
- * Energielabel A (geldig tot 06-11-2026)
- * VvE-bijdrage: € 56,- per maand

















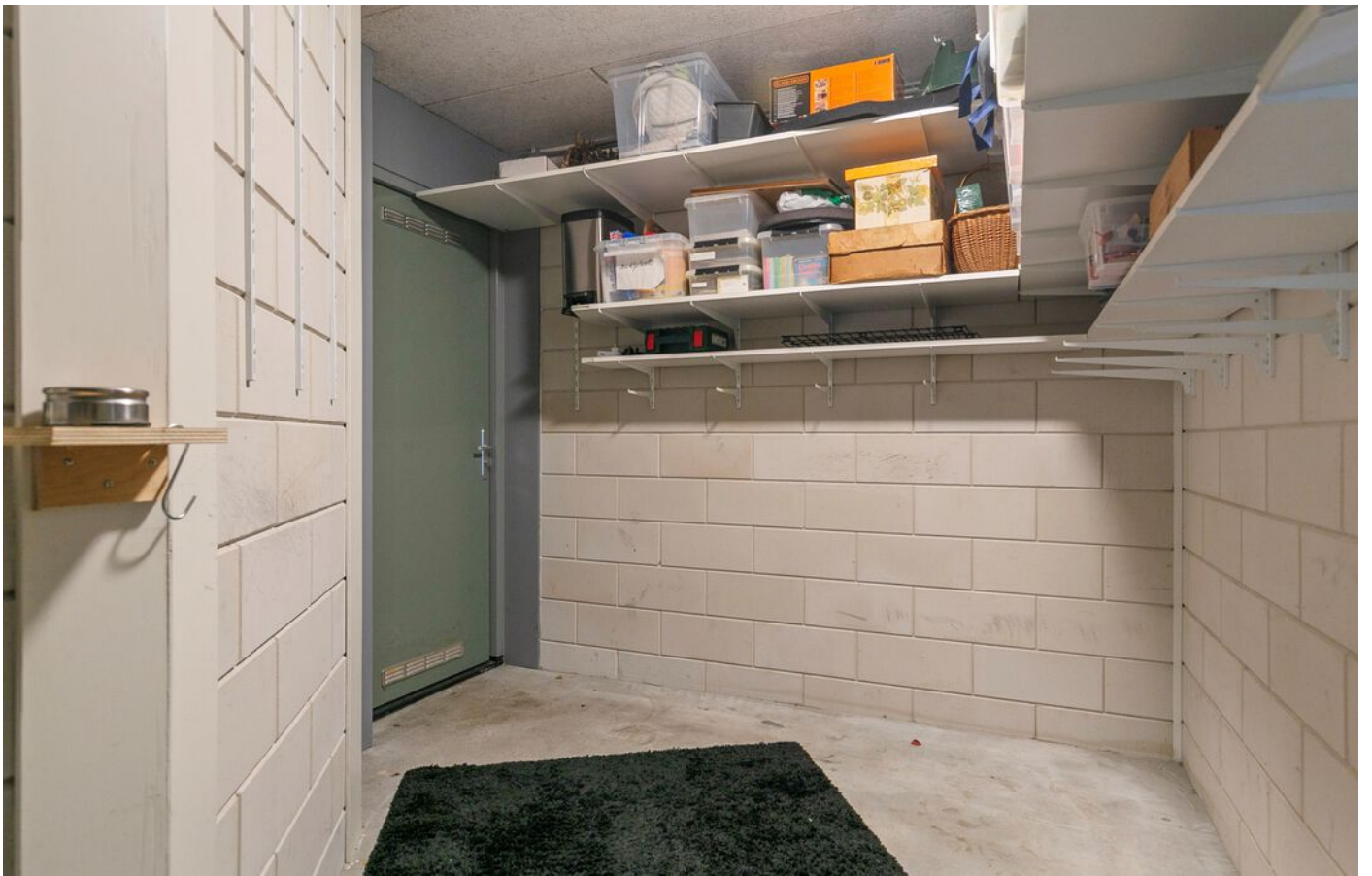







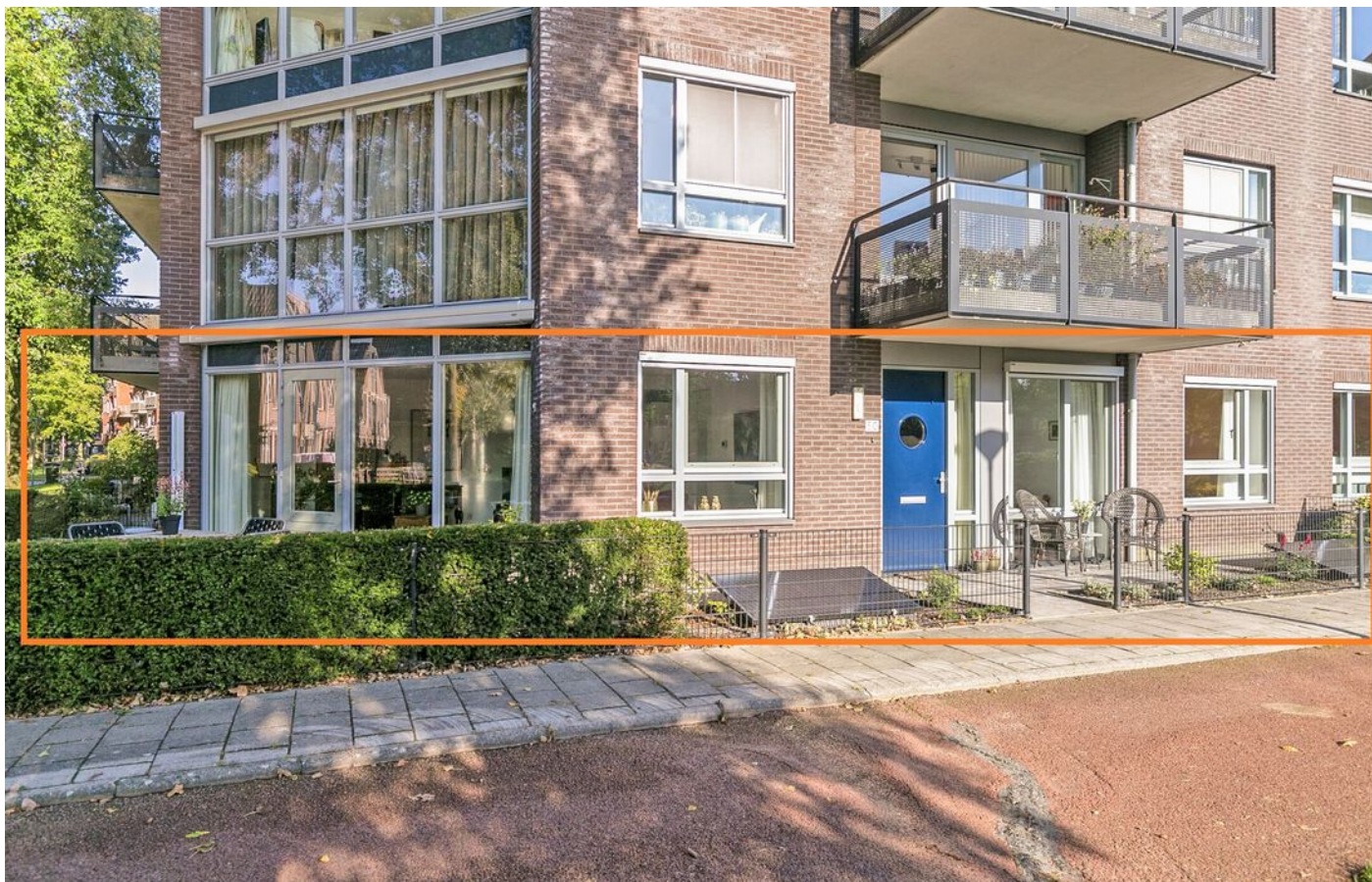





Plattegrond



Deze plattegronden zijn opgemaakt voor indicatieve doeleinden.
Hieraan kunnen geen rechten worden ontleend.

Plattegrond met tuin



Deze plattegronden zijn opgemaakt voor indicatieve doeleinden.
Hieraan kunnen geen rechten worden ontleend.

Kadastrale kaart

Kadastrale kaart

Uw referentie: Seramstraat 50



<p>12345 Deze kaart is noordgericht</p> <p>25 Perceelnummer</p> <p>Huisnummer</p> <p>— Vastgestelde kadastrale grens</p> <p>— Voorlopige kadastrale grens</p> <p>— Administratieve kadastrale grens</p> <p>— Bebouwing</p>	<p>Schaal 1: 1000</p> <p>Kadastrale gemeente Zwolle</p> <p>Sectie B</p> <p>Perceel 7138</p>	
--	---	---

Voor een eensluidend uittreksel, geleverd op 27 september 2024
De bewaarder van het kadaster en de openbare registers

Aan dit uittreksel kunnen geen betrouwbare maten worden ontleend.
De Dienst voor het kadaster en de openbare registers behoudt zich de intellectuele eigendomsrechten voor, waaronder het auteursrecht en het databankenrecht.

Locatie op de kaart

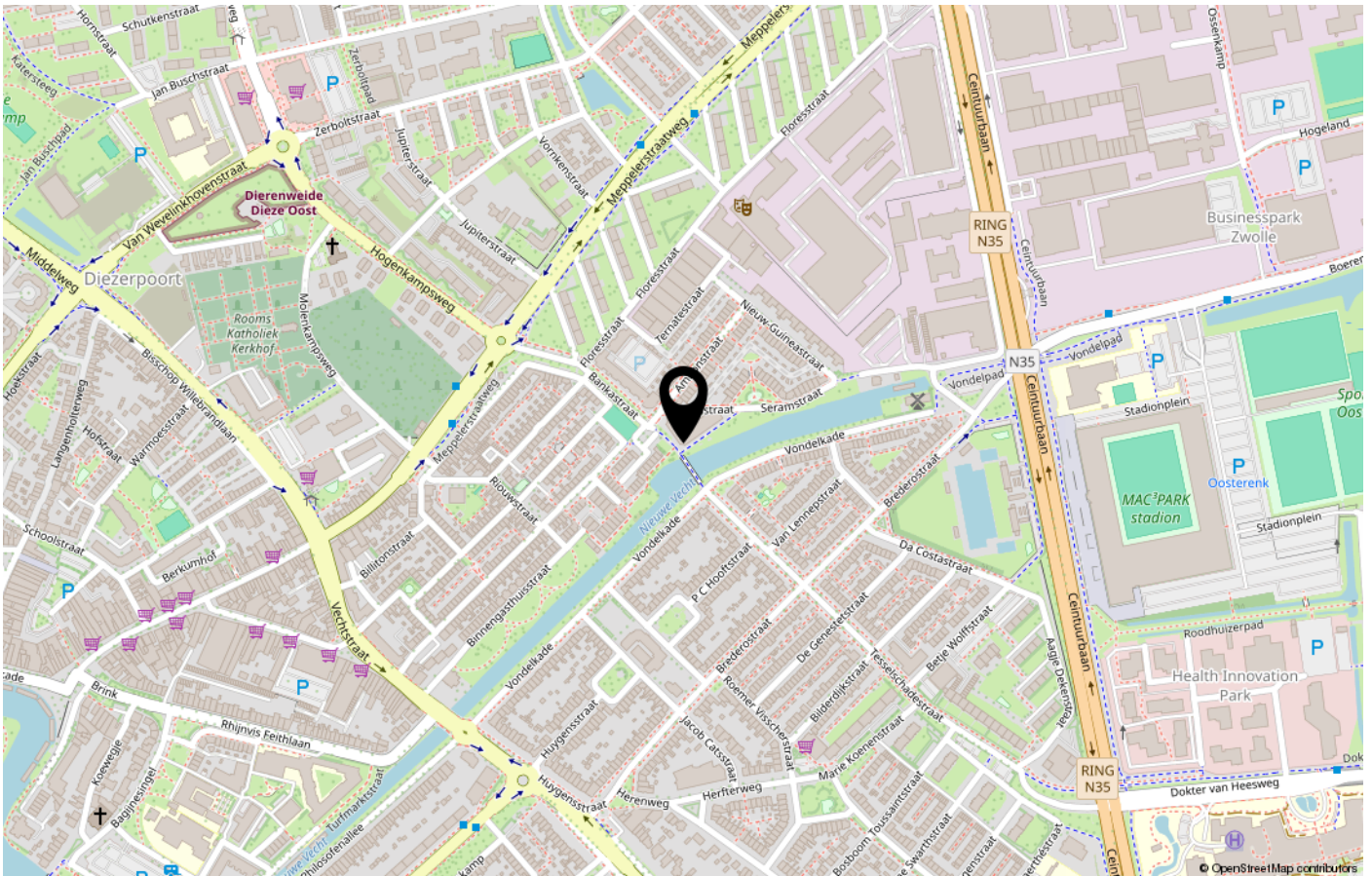
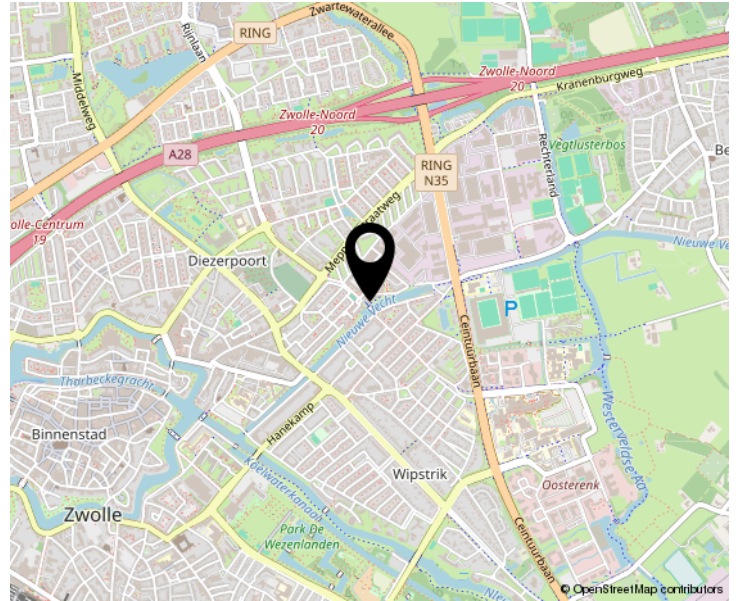
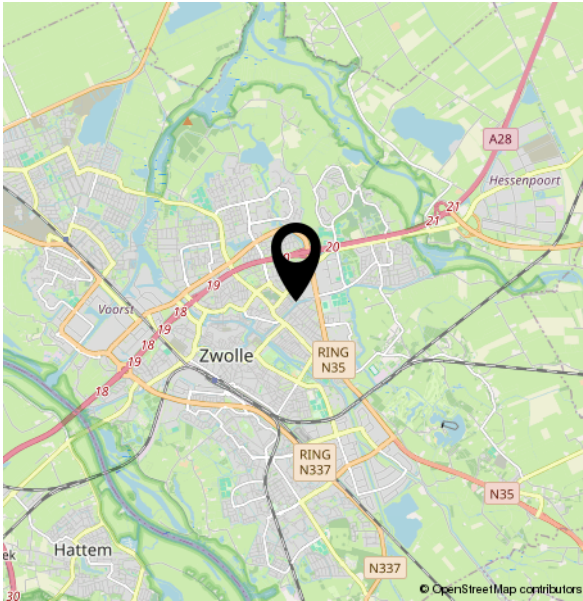

Lijst van zaken

	Blijft achter	Gaat mee	Ter overname	NVT
Buiten				
Tuinaanleg/bestrating/beplanting	X			
Buitenverlichting	X			
Tijd- of schemerschakelaar/ bewegingsmelder				
Tuinhuis/buitenberging				X
Vijver				X
Broeikas				X
Vlaggenmast				X
Zonnepanelen	X			
Woning				
Alarminstallatie				X
Schotel/antenne				X
Brievenbus				X
(Voordeur)bel	X			
Rookmelders	X			
Veiligheidssloten	X			
Vliegenhorren				X
Schilderijophangstelsysteem				
Raamdecoratie, te weten				
Gordijnen Etage 0	X			
Gordijnrails Etage 0	X			
Jaloezieën Etage 0	X			
Warmwatervoorziening / CV				
CV met toebehoren	X			
Close-in boiler				X
Geiser				X
Thermostaat	X			

Lijst van zaken

	Blijft achter	Gaat mee	Ter overname	NVT
Mechanische ventilatie/luchtbehandeling				X
Airconditioning				X
Kokend waterkraan				X
Open haard, houtkachel				
(Voorzet) open haard				X
Allesbrander				X
Kachels				X
Keuken (inbouw)apparatuur, te weten				
Keukenmeubel	X			
(Combi)magnetron	X			
Gaskookplaat/keramische plaat/ inductie/fornuis	X			
Oven	X			
Vaatwasser	X			
Afzuigkap/schouw	X			
Koelkast/vrieskast	X			
Wasmachine			X	
Wasdroger			X	
Verlichting, te weten				
Inbouwverlichting / dimmers				X
Opbouwverlichting				X
(Losse) kasten, legplanken, te weten				
Losse kast(en)			X	
Boeken/legplanken				X
Werkbank in schuur/garage				X
Vast bureau				X
Spiegelwanden				X

Lijst van zaken

	Blijft achter	Gaat mee	Ter overname	NVT
Sanitaire voorzieningen				
Badkameraccessoires	X			
Wastafel(s)	X			
Toiletaccessoires	X			
Veiligheidsschakelaar wasautomaat				X
Waterslot wasautomaat				X
Sauna				X
Telefoontoestel/-installatie				
Telefoontoestellen		X		
Telefooninstallatie		X		
Voorzetramen / radiatorfolie etc., te weten				
Radiatorafwerking				X
Voorzetramen				X
Isolatievoorzieningen	X			

EN DAN NOG EVEN DIT.....

OVEREENSTEMMING

Als verkoper en koper het eens zijn over de belangrijkste zaken, zoals het aankoopbedrag, de leveringsdatum, de ontbindende voorwaarden en eventuele afspraken over roerende zaken, dan noem je dat de overeenstemming. De overeenstemming legt de verkopende makelaar vast in de koopovereenkomst. Pas als beide partijen de koopovereenkomst hebben ondertekend, komt de koop tot stand. De ontbindende voorwaarden zijn daarbij een belangrijk aandachtspunt. De koper en de verkoper moeten het eens zijn over aanvullende afspraken en ontbindende voorwaarden voordat de koopovereenkomst wordt opgemaakt.

KOOPOVEREENKOMST

Na de overeenstemming worden alle afspraken vastgelegd in de model koopovereenkomst voor een bestaande eengezinswoning (model 2021). Deze is vastgesteld door de Nederlandse Vereniging van Makelaars en Taxateurs in onroerende goederen NVM, VastgoedPRO, VBO Vereniging van makelaars en taxateurs, de Consumentenbond en Vereniging Eigen Huis. Voor de aan- en verkoop van een huis gelden de algemene voorwaarden van VBO. Lees voor het uitbrengen van een bieding en het sluiten van een koopovereenkomst deze voorwaarden goed door.

BEDENKIJD

Als de verkoper en koper hebben getekend en de koper de kopie daarvan heeft ontvangen, heeft de koper wettelijk 3 dagen bedenktijd. De koper heeft dus 3 dagen de tijd om nog eens rustig te overdenken of hij of zij de aankoop definitief wil maken. In deze dagen is de koper vrij om nog af te zien van de aankoop van het huis, zonder opgaaf van redenen. De bedenktijd begint de dag nadat de koper een kopie ontvangt van de koopovereenkomst, die door de verkoper als de koper ondertekend is. De bedenktijd kan langer duren dan 3 dagen als deze eindigt op een zaterdag, zondag of algemeen erkende feestdag. Hiervoor zijn regels opgesteld in de algemene termijnenwet.

WAARBORG SOM/BANKGARANTIE

Op verzoek van verkoper zal bij het sluiten van de koopovereenkomst, een waarborgsom/bankgarantie ter grootte van 10% van de overeengekomen koopsom worden verlangd. Doorgaans wordt de bankgarantie gesteld binnen enkele dagen na het verloop van het financieringsvoorbehoud. Indien er geen financieringsvoorbehoud is opgenomen, wordt de datum voor het storten van de waarborgsom, of stellen van de bankgarantie op ongeveer 4 weken gezet. Voor een garantieverklaring berekent de bank een vergoeding.

ONDERZOEKSP LICHT

De koper heeft zijn eigen onderzoeksplicht naar alle zaken die voor hem van belang zijn.

BOUWTECHNISCHE KEURING

De koper kan het huis laten keuren door een erkend bouwtechnisch bureau en/of aanvullend onderzoek te laten uitvoeren, om eventuele bouwkundige gebreken te laten vaststellen. De kosten hiervoor komen voor rekening van de koper.

NIET ZELF-BEWONINGSCLAUSULE

Als een verkoper de woning niet zelf heeft bewoond, heeft hij ook geen wetenschap van eventuele gebreken aan het huis. Bijvoorbeeld als het huis door erfgenamen wordt verkocht. In dat geval wordt er in de koopovereenkomst daarom een niet-zelfbewoningsclausule opgenomen.

ASBESTCLAUSULE

In een onroerende zaak, gebouwd vóór 1994, kunnen asbesthoudende stoffen/materialen aanwezig zijn. Bij eventuele verwijdering van asbesthoudende materialen dienen op grond van milieuwetgeving speciale maatregelen genomen te worden. Verkoper is gevrijwaard voor alle aansprakelijkheid die uit de aanwezigheid van enig asbest in de onroerende zaak kan voortvloeien. Dit zal ook worden vermeld in de koopovereenkomst, door middel van een zogenaamde asbestclausule, als het een huis betreft dat is gebouwd voor 1994.

ERFDIENSTBAARHEDEN

Indien er op het object erfdienstbaarheden of kettingbedingen rusten, gaan deze over op de koper en worden aan de koopovereenkomst gehecht, meestal in de vorm van een eigendomsbewijs.

OUDERDOMSCLAUSULE

Bij huizen ouder dan 25 jaar zal in de koopovereenkomst een zogenaamde ouderdomsclausule worden opgenomen. Het is mogelijk dat er ten tijde van de bouw van het huis minder strenge bouwkundige normen golden. En daarom de eisen die aan de bouwkwaliteit gesteld mogen worden aanzienlijk lager liggen dan bij nieuwe woningen.

NOTARISKEUZE

De keuze van de notaris ligt doorgaans bij de koper. Tenzij van tevoren anders aangegeven. Kies jij als koper een notaris buiten de straal van 15 km rondom Zwolle? Dan zijn de extra kosten, die de verkoper hiervoor moet maken voor jouw rekening.

DISCLAIMER

Deze brochure is een vrijblijvende aanbieding. Hiermee word je uitgenodigd om een bieding uit brengen. De brochure is met grote zorgvuldigheid samengesteld. Toch kan er in de verstrekte informatie een afwijking ten opzichte van de werkelijke situatie zijn opgetreden. Het huis is ingemeten, maar de opgegeven woonoppervlakte en inhoud blijft indicatief. Er kunnen dus geen rechten aan worden ontleend. Vóór het aangaan van de koopovereenkomst heeft koper gelegenheid gehad de verstrekte gegevens op juistheid te controleren, eventueel bijgestaan door een deskundige. Bij het ondertekenen van een koopovereenkomst door koper worden eventuele onjuistheden in de verstrekte gegevens/informatie door koper uitdrukkelijk aanvaard en wordt ten aanzien hiervan Bakker Van Duren Makelaardij en verkoper, door koper volledig gevrijwaard van enige aansprakelijkheid.

En is dit huis toch niet wat je zoekt? Dan ga ik graag met jou samen op zoek naar jouw nieuwe thuis.

Jouw
makelaar

Carry van Bruggenstraat 10
8023 CL Zwolle

038-4550266
info@bakkervanduren.nl
bakkervanduren.nl



BAKKER VAN DUREN

MAKELAARDIJ